

SZKIC OŚWIETLENIA UL. ZOSI

W BOROŃEJ G.M. KOLUSZKI

DRÓGA W UL. ZOSI NALEŻY DO GMINY
KOLUSZKI NA ODCINKU OD UL. GŁÓWNEJ
DO KOŃCA ŁOPATKI ZANRACAJĄCEJ UL. ZOSI.

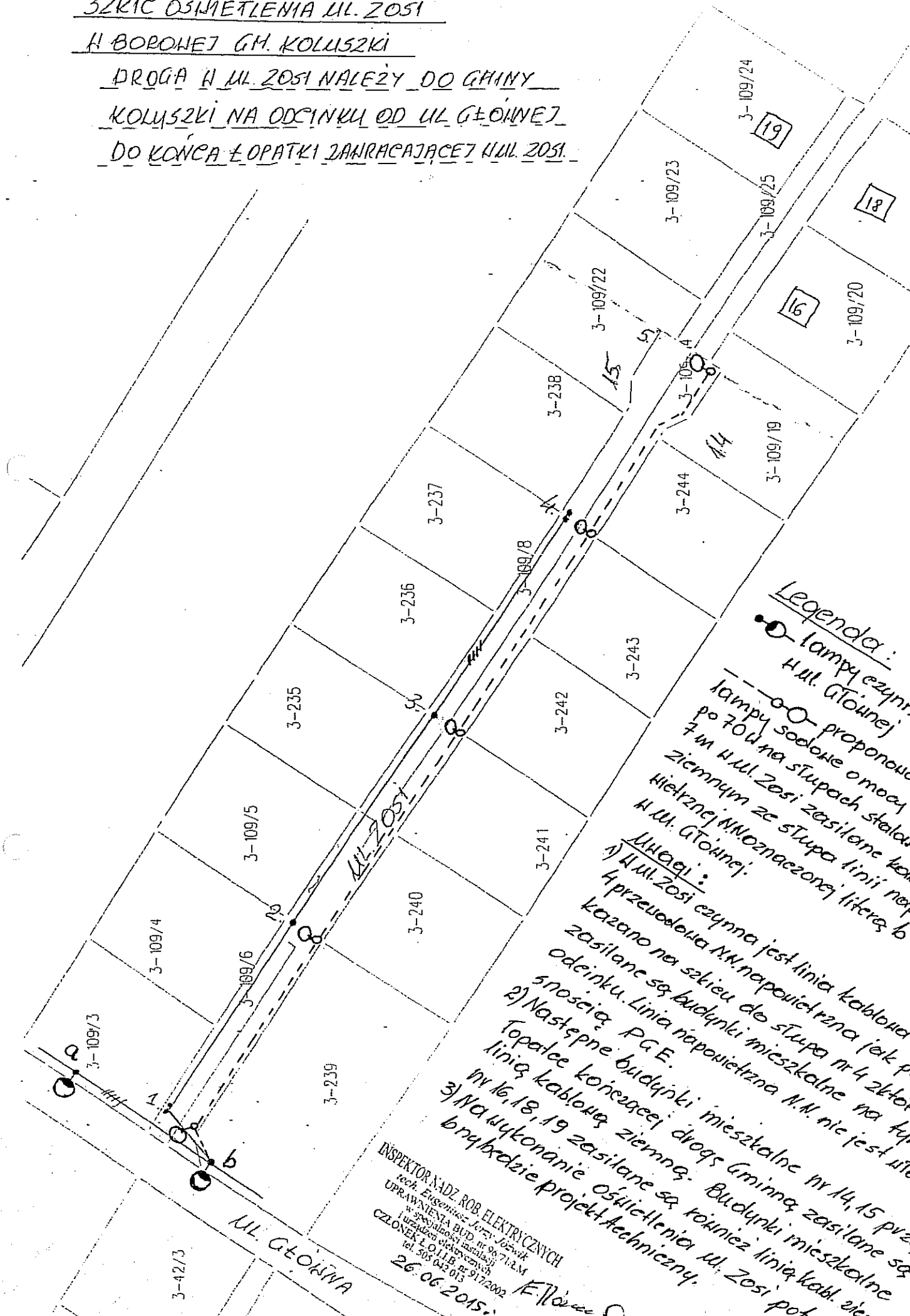

Legenda:

- - lampy ziemne
- - lampy słupowe
- - proponowana linia zasilania

lampy 70W na słupach stalowych
7m w ul. Zosi zasilane kablami
ziemnymi ze stupa linii nap.
Niezależnej ul. Zosi

Uwagi:
1) ul. Zosi czynna jest linia kablowa
4 przewody N.M. napowietrzna jest
zasilana na szkiele do stupa nr 4 z którego
snośnią P.G.E.
2) Następne budynki mieszkalne na tym
odcinku. Linia napowietrzna N.M. nie jest
zasilana na szkiele do stupa nr 4 z którego
snośnią P.G.E.
3) Na wykonanie oświetlenia ul. Zosi potrzebne
budowle projekt techniczny.

INSPEKTOR NADZ. ROB. ELEKTRYCZNYCH
tech. Eisenberg Józef Józef
UPRAWNIENIA BUD. nr 90.712.M
1 urzędowej elektronicznej
CZŁONEK S.O.I.E.B. nr 9172002
tel. 505 043 015
26.06.2015.

K. [signature]