

**RADA MIEJSKA UCHWAŁA NR XXXII/73/2013**  
w Koluszkach **RADY MIEJSKIEJ W KOLUSZKACH**  
woj. łódzkie

z dnia 29 maja 2013 r.

**zmieniająca Wieloletnią Prognozę Finansową Gminy Koluszki na lata 2013 – 2023**

Na podstawie art. 18 ust. 2 pkt 4 i 9 lit. e oraz pkt 10 ustawy z dnia 8 marca 1990 roku o samorządzie gminnym (Dz. U. z 2001 r. Nr 142, poz. 1591; z 2002 r. Nr 23, poz. 220, Nr 62, poz. 558, Nr 113, poz. 984, Nr 153, poz. 1271 i Nr 214, poz. 1806; z 2003 r. Nr 80, poz. 717 i Nr 162, poz. 1568; z 2004 r. Nr 102, poz. 1055 i Nr 116, poz. 1203; z 2005 r. Nr 172, poz. 1441 i Nr 175, poz. 1475; z 2006 r. Nr 17, poz. 128 i Nr 181, poz. 1337; z 2007 r. Nr 48, poz. 327, Nr 138, poz. 974 i Nr 173, poz. 1218; z 2008 r. Nr 180, poz. 1111 i Nr 223, poz. 1458; z 2009 r. Nr 52, poz. 420 i Nr 157, poz. 1241; z 2010 r. Nr 28, poz. 142 i poz. 146, Nr 40, poz. 230 i Nr 106, poz. 675; z 2011 r. Nr 117, poz. 679, Nr 134, poz. 777, Nr 21, poz. 113 i i Nr 217, poz. 1281 i Nr 149, poz. 887; z 2012 r. poz. 567; z 2013 r. poz. 153) oraz art. 226, art. 227, art. 228 i art. 230 ust. 1 i 2 ustawy z dnia 27 sierpnia 2009 r. o finansach publicznych (Dz. U. z 2009 r. Nr 157, poz. 1240; z 2010 r. Nr 28, poz. 146, Nr 96, poz. 620, Nr 123, poz. 835, Nr 152, poz. 1020, Nr 238, poz. 1578 i Nr 257, poz. 1726; z 2011 r. Nr 201, poz. 1183, Nr 185, poz. 1092, Nr 234, poz. 1386, Nr 291, poz. 1707 i Nr 240, poz. 1429; z 2012 r. poz. 1456, poz. 1530 i poz. 1548) oraz Uchwały Nr XXVI/128/2012 Rady Miejskiej w Koluszkach z dnia 28 grudnia 2012 r. w sprawie Wieloletniej Prognozy Finansowej Gminy Koluszki na lata 2013 – 2023 Rada Miejska w Koluszkach uchwala, co następuje:

§ 1. Dokonuje się zmian w Wieloletniej Prognozie Finansowej Gminy Koluszki na lata 2013 – 2023 zgodnie z załączoną tabelą nr 1.

§ 2. Dokonuje się zmian w wykazie przedsięwzięć do Wieloletniej Prognozy Finansowej dotyczących:

- 1) wydatków na programy, projekty lub zadania związane z programami realizowanymi z udziałem środków, o których mowa w art. 5 ust. 1 pkt 2 i 3 ustawy z dnia 27 sierpnia 2009 r. o finansach publicznych (Dz. U. Nr 157, poz. 1240, z późn. zm.),
- 2) wydatków na programy, projekty lub zadania pozostałe, inne niż wymienione w pkt 1 zgodnie z załączoną tabelą nr 2.

§ 3. 1. Upoważnia się Burmistrza do zaciągania zobowiązań:

- 1) na finansowanie wydatków ujętych w przedsięwzięciach, o których mowa w § 2 do wysokości limitów określonych w tabeli nr 2,
  - 2) z tytułu umów, których realizacja w roku budżetowym i w latach następnych jest niezbędna dla zapewnienia ciągłości działania gminy i z których wynikające płatności wykraczają poza rok budżetowy.
2. Upoważnia się Burmistrza do przekazywania kierownikom jednostek organizacyjnych uprawnień do zaciągania zobowiązań, o których mowa w § 3. 1 pkt 1 i 2.

§ 4. Wykonanie uchwały powierza się Burmistrzowi Koluszek.

§ 5. Uchwała wchodzi w życie z dniem podjęcia i podlega ogłoszeniu w sposób zwyczajowo przyjęty.

Przewodniczący Rady Miejskiej  
w Koluszkach

Sławomir Spokółski



Wykonnanie Tabela nr 1: WPF Gminy Kolaszki na lata 2013-2023

Lp.	Wyszczególnienie	2012	2014	2015	2016	2017	2018	2019
1	Dochody ogółem	53 230 535,40	59 756 551,06	59 259 862,92	56 287 854,00	57 387 854,00	55 400 972,95	56 947 209,63
1.1	Dochody bieżące, w tym:	51 055 583,98	46 210 318,08	53 259 862,92	51 287 854,00	50 387 854,00	51 400 972,95	52 335 294,83
1.1.1	dochody z tytułu udziału we wpływach z podatku dochodowego od osób fizycznych	13 542 573,00	13 100 000,00	15 100 000,00	15 100 000,00	15 100 000,00	15 100 000,00	15 100 000,00
1.1.2	dochody z tytułu udziału we wpływach z podatku dochodowego od osób prawnych	336 659,11	360 000,00	360 000,00	360 000,00	360 000,00	360 000,00	360 000,00
1.1.3	podatki i opłaty, w tym:	0,00	17 317 719,49	18 649 262,92	16 677 254,00	15 777 254,00	16 790 172,95	17 724 694,83
1.1.3.1	z podatku od nieruchomości	12 377 120,00	11 643 132,00	12 845 076,49	12 800 000,00	12 800 000,00	12 850 000,00	12 900 000,00
1.1.4	z subwencji ogólnej	11 578 087,00	11 643 132,00	11 700 600,00	11 700 600,00	11 700 600,00	11 700 600,00	11 700 600,00
1.1.5	z tytułu dotacji i środków przeznaczonych na cele bieżące	0,00	6 229 758,32	7 450 000,00	7 450 000,00	7 450 000,00	7 450 000,00	7 450 000,00
1.2	Dochody majątkowe, w tym:	2 174 951,42	6 440 607,39	6 000 000,00	5 000 000,00	7 000 000,00	4 000 000,00	4 611 914,80
1.2.1	ze sprzedaży majątku	481 835,78	4 318 769,55	2 000 000,00	500 000,00	1 000 000,00	500 000,00	1 500 000,00
1.2.2	z tytułu dotacji oraz środków przeznaczonych na inwestycje	0,00	1 971 837,84	0,00	0,00	0,00	0,00	0,00
2	Wydatki ogółem	62 364 255,20	59 041 551,06	57 089 690,36	53 617 681,44	54 717 681,44	52 702 430,78	54 241 358,52
2.1	Wydatki bieżące, w tym:	43 905 501,79	48 207 044,15	40 904 731,52	40 620 624,84	41 120 624,84	41 120 788,44	39 156 599,82
2.1.1	z tytułu poręczeń i gwarancji, w tym:	0,00	1 258 234,53	571 586,88	558 840,58	545 965,90	50 574,46	0,00
2.1.1.1	gwarancje i poręczenia publikujące wyłączenia z limitów spłaty zobowiązań określonych w art. 243 ust. 3 pkt 2 ustawy z dnia 27 sierpnia 2009 r. o finansach publicznych (Dz. U. Nr 157, poz. 1240, z późn. zm.) lub art. 169 ust. 3 pkt 2 ustawy z dnia 30 czerwca 2005 r. o finansach publicznych (Dz. U. Nr 249, poz. 2104, z późn. zm.)	0,00	0,00	0,00	0,00	0,00	0,00	0,00
2.1.2	na spłatę przejętych zobowiązań samodzielnego publicznego zakładu opieki zdrowotnej przekształconego na zasadach określonych w przepisach o działalności leczniczej, w wysokości w jakiej nie podlegają finansowaniu dołączą z budżetu państwa	x	0,00	0,00	0,00	0,00	0,00	0,00
2.1.3	wydatki na obsługę długu, w tym:	707 027,39	1 059 932,42	822 871,44	703 720,48	580 507,11	459 043,54	336 060,08
2.1.3.1	odsłabi i dyskonta określone w art. 243 ust. 1 ustawy lub art. 169 ust. 1 ufp z 2005 r.	707 027,39	1 059 932,42	822 871,44	703 720,48	580 507,11	459 043,54	336 060,08
2.2	Wydatki majątkowe	18 458 753,41	10 834 506,91	16 388 534,00	12 997 056,60	13 597 056,60	11 581 642,34	15 084 758,70
3	Wynik budżetu	-9 133 719,80	-285 000,00	2 170 172,56	2 670 172,56	2 670 172,56	2 698 542,17	2 705 851,11
4	Przebieg budżetu	11 305 911,51	3 121 462,50	500 000,00	0,00	0,00	0,00	0,00
4.1	Nadwyżka budżetowa z lat ubiegłych, w tym:	0,00	0,00	0,00	0,00	0,00	0,00	0,00
4.1.1	na pokrycie deficytu budżetu	0,00	0,00	0,00	0,00	0,00	0,00	0,00
4.2	Walne środki, o których mowa w art. 217 ust. 2 pkt 6 ustawy, w tym:	701 728,98	603 204,24	0,00	0,00	0,00	0,00	0,00
4.2.1	na pokrycie deficytu budżetu	701 728,98	603 204,24	0,00	0,00	0,00	0,00	0,00
4.3	Kredyty, pożyczki, emisja papierów wartościowych, w tym:	10 604 182,53	2 472 824,26	500 000,00	0,00	0,00	0,00	0,00
4.3.1	na pokrycie deficytu budżetu	0,00	285 000,00	0,00	0,00	0,00	0,00	0,00
4.4	Inne przechoy niewiązane z zadaniem długu, w tym:	0,00	45 434,00	0,00	0,00	0,00	0,00	0,00
4.4.1	na pokrycie deficytu budżetu	0,00	0,00	0,00	0,00	0,00	0,00	0,00
5	Rozchody budżetu	1 614 421,47	2 836 462,50	2 670 172,56	2 670 172,56	2 670 172,56	2 698 542,17	2 705 851,11
5.1	Spłaty rat kapitałowych kredytów i pożyczek oraz wykup papierów wartościowych, w tym:	1 568 987,47	2 836 462,50	2 670 172,56	2 670 172,56	2 670 172,56	2 698 542,17	2 705 851,11
5.1.1	łączna kwota przypadających na dany rok kwot wyłączeń określonych w art. 243 ust. 3 pkt 1 ustawy (lub art. 169 ust. 3 pkt 1 ufp z 2005 r.), art. 121a ustawy z dnia 27 sierpnia 2009 r. - Przepisy wprowadzające ustawy o finansach publicznych (Dz. U. Nr 157, poz. 1241, z późn. zm.) oraz art. 36 ustawy z dnia 7 grudnia 2012 r. o zmianie niektórych ustaw związanych z realizacją ustawy budżetowej (Dz.U. poz. 1456), w tym:	0,00	0,00	0,00	0,00	0,00	0,00	0,00
5.1.1.1	kwota przypadających na dany rok kwot wyłączeń określonych w art. 243 ust. 3 pkt 1 ustawy lub art. 169 ust. 3 pkt 1 ufp z 2005 r.	0,00	0,00	0,00	0,00	0,00	0,00	0,00
5.2	Inne rozchody niewiązane ze spłatą długu	45 434,00	0,00	0,00	0,00	0,00	0,00	0,00
6	Kwota długu	24 371 248,82	24 007 610,58	19 167 265,46	16 497 092,90	13 826 920,34	11 128 378,17	8 422 572,06
6.1	Łączna kwota wyłączeń z ograniczeń długa określonych w art. 170 ust. 3 ufp z 2005 r. oraz w art. 36 ustawy o zmianie niektórych ustaw związanych z realizacją ustawy budżetowej, w tym:	0,00	0,00	0,00	0,00	0,00	0,00	0,00
6.1.1	kwota wyłączeń z ograniczeń długa określonych w art. 170 ust. 3 ufp z 2005 r.	0,00	0,00	0,00	0,00	0,00	0,00	0,00
6.2	Wkładnik zadłużenia do dochodów ogółem określony w art. 170 ufp z 2005 r., bez uwzględnienia wyłączeń określonych w pkt 6.1.	45,78%	40,86%	32,34%	29,31%	24,09%	20,09%	14,79%
6.3	Wkładnik zadłużenia do dochodów ogółem, o którym mowa w art. 170 ufp z 2005 r. uwzględnieniu wyłączeń określonych w pkt 6.1.	45,78%	40,86%	32,34%	29,31%	24,09%	20,09%	14,79%

Wykonanie Tabela nr 1: WPF Gminy Koluszki na lata 2013-2023

Ln.	2012	2013	2014	2015	2016	2017	2018	2019
<b>Wyszczególnienie</b>								
7	0,00	0,00	0,00	0,00	0,00	0,00	0,00	0,00
Kwota zobowiązań wynikających z przejęcia przez jednostkę samorządu terytorialnego zobowiązań po likwidowanych i przekształcanych jednostkach zaliczanych do sektora finansów publicznych								
8	x	x	x	x	x	x	x	x
Relacja zrównoważenia wydatków bieżących, o której mowa w art. 242 ustawy								
8.1	7 150 082,19	4 108 999,52	5 305 586,56	12 558 706,56	10 667 229,16	9 267 229,16	10 280 184,51	13 178 695,01
Różnica między dochodami bieżącymi a wydatkami bieżącymi								
8.2	7 851 811,17	4 712 103,76	5 305 586,56	12 558 706,56	10 667 229,16	9 267 229,16	10 280 184,51	13 178 695,01
Różnica między dochodami bieżącymi, powiększonymi o nadwyżkę budżetową określoną w pkt 4.1.1, wełne środki określone w pkt 4.2, a wydatkami bieżącymi, pomniejszonymi o wydatki określone w pkt 2.1.2.								
9	x	x	x	x	x	x	x	x
Wskaźnik spłaty zobowiązań								
9.1	4,28%	8,77%	7,00%	6,86%	6,99%	6,62%	5,79%	5,34%
Wskaźnik planowanej łącznej kwoty spłaty zobowiązań, o której mowa w art. 169 ust. 1 ufp z 2005 r. do dochodów ogólnych, bez uwzględnienia wyłączeń określonych w pkt 5.1.1.								
9.2	4,28%	8,77%	7,00%	6,86%	6,99%	6,62%	5,79%	5,34%
Wskaźnik planowanej łącznej kwoty spłaty zobowiązań, o której mowa w art. 169 ust. 1 ufp z 2005 r. do dochodów ogólnych, po uwzględnieniu wyłączeń przypadających na dany rok określonych w pkt 5.1.1.								
9.3	4,28%	8,77%	7,00%	6,86%	6,99%	6,62%	5,79%	5,34%
Wskaźnik planowanej łącznej kwoty spłaty zobowiązań, o której mowa w art. 243 ust. 1 ustawy do dochodów ogólnych, bez uwzględnienia zobowiązań związku współtworzonego przez jednostkę samorządu terytorialnego i bez uwzględnienia wyłączeń przypadających na dany rok określonych w pkt 5.1.1.								
9.4	4,28%	8,77%	7,00%	6,86%	6,99%	6,62%	5,79%	5,34%
Wskaźnik planowanej łącznej kwoty spłaty zobowiązań, o której mowa w art. 243 ust. 1 ustawy do dochodów ogólnych, bez uwzględnienia zobowiązań związku współtworzonego przez jednostkę samorządu terytorialnego, po uwzględnieniu wyłączeń przypadających na dany rok określonych w pkt 5.1.1.								
9.5	0,00	0,00	0,00	0,00	0,00	0,00	0,00	0,00
Kwota zobowiązań związku współtworzonego przez jednostkę samorządu terytorialnego przypadających do spłaty w danym roku budżetowym, podlegająca doliczeniu zgodnie z art. 244 ustawy								
9.6	4,28%	8,77%	7,00%	6,86%	6,99%	6,62%	5,79%	5,34%
Wskaźnik planowanej łącznej kwoty spłaty zobowiązań, o której mowa w art. 243 ust. 1 ustawy do dochodów ogólnych, po uwzględnieniu zobowiązań związku współtworzonego przez jednostkę samorządu terytorialnego oraz po uwzględnieniu wyłączeń przypadających na dany rok określonych w pkt 5.1.1.								
9.6.1	14,34%	14,34%	12,18%	22,04%	21,26%	17,89%	19,46%	25,78%
Wskaźnik jednoroczny (prawa strona wzoru z art. 243)								
9.7	0,00%	13,27%	14,73%	14,32%	16,19%	18,49%	20,40%	19,54%
Dopuszczalny wskaźnik spłaty zobowiązań określony w art. 243 ustawy, po uwzględnieniu wyłączeń określonych w art. 36 ustawy z dnia 7 grudnia 2012 r. o zmianie niektórych ustaw związanych z realizacją ustawy budżetowej, obliczony w oparciu o plan 3 kwartałów roku poprzedzającego rok budżetowy								
9.7.1	0,00%	12,57%	14,03%	13,62%	16,19%	18,49%	20,40%	19,54%
Dopuszczalny wskaźnik spłaty zobowiązań określony w art. 243 ustawy, po uwzględnieniu wyłączeń określonych w art. 36 ustawy z dnia 7 grudnia 2012 r. o zmianie niektórych ustaw związanych z realizacją ustawy budżetowej, obliczony w oparciu o wykonanie roku poprzedzającego rok budżetowy								
9.8	x	Spełniona	Spełniona	Spełniona	Spełniona	Spełniona	Spełniona	Spełniona
Informacja o spełnieniu wskaźnika spłaty zobowiązań określonego w art. 243 ustawy, po uwzględnieniu zobowiązań związku współtworzonego przez jednostkę samorządu terytorialnego oraz po uwzględnieniu wyłączeń określonych w pkt 5.1.1., obliczonego w oparciu o plan 3 kwartałów roku poprzedzającego rok budżetowy								
9.8.1	x	Spełniona	Spełniona	Spełniona	Spełniona	Spełniona	Spełniona	Spełniona
Informacja o spełnieniu wskaźnika spłaty zobowiązań określonego w art. 243 ustawy, po uwzględnieniu zobowiązań związku współtworzonego przez jednostkę samorządu terytorialnego oraz po uwzględnieniu wyłączeń określonych w pkt 5.1.1., obliczonego w oparciu o wykonanie roku poprzedzającego rok budżetowy								
10	0,00	0,00	2 670 172,56	2 170 172,56	2 670 172,56	2 670 172,56	2 698 542,17	2 705 851,11
Przeznaczenie przegrupowanej nadwyżki budżetowej, w tym na:								
10.1	x	x	x	x	x	x	x	x
Spłaty kredytów, pożyczek i wykup papierów wartościowych								
11	22 486 860,12	22 797 301,32	18 767 600,00	20 012 499,11	19 500 000,00	19 500 000,00	19 500 000,00	19 500 000,00
Informacja uzupełniająca o wybranych rodzajach wydatków budżetowych								
11.1	4 529 672,63	4 875 008,55	0,00	0,00	0,00	0,00	0,00	0,00
Wydatki bieżące na wynagrodzenia i aktywności od nich zależne								
11.2	19 520 849,70	14 787 645,92	12 513 946,52	10 992 791,04	2 758 840,58	2 545 965,90	2 050 574,46	3 500 000,00
Wydatki związane z funkcjonowaniem organów jednostki samorządu terytorialnego								
11.3	1 062 096,29	5 742 605,24	4 342 931,97	571 386,88	558 840,58	545 965,90	50 574,46	0,00
Wydatki objęte limitem art. 226 ust. 3 ustawy, z tego:								
11.3.1	18 458 753,41	9 045 040,68	8 171 014,55	10 421 204,16	2 200 000,00	2 000 000,00	2 000 000,00	3 500 000,00
bieżące								
11.3.2	0,00	5 754 867,44	4 716 014,35	5 300 000,00	0,00	0,00	0,00	0,00
majątkowe								
11.4	0,00	1 631 493,50	3 200 000,00	5 100 000,00	2 200 000,00	2 000 000,00	2 000 000,00	3 500 000,00
Nowe wydatki inwestycyjne								
11.5	0,00	3 448 145,97	0,00	0,00	0,00	0,00	0,00	0,00
Wydatki majątkowe w formie dotacji								

Wykonanie Tabela nr 1: WPF Gminy Kolutzki na lata 2013-2023

Lp.	Wyszczególnienie	2012	2013	2014	2015	2016	2017	2018	2019
12	Finansowanie programów, projektów lub zadań realizowanych z udziałem środków, o których mowa w art. 5 ust. 1 pkt 2 i 3 ustawy	x	x	x	x	x	x	x	x
12.1	Dochody bieżące na programy, projekty lub zadania finansowane z udziałem środków, o których mowa w art. 5 ust. 1 pkt 2 i 3 ustawy, w tym:	791 607,39	303 247,20	0,00	0,00	0,00	0,00	0,00	0,00
12.1.1	środki określone w art. 5 ust. 1 pkt 2 ustawy, w tym:	740 431,78	275 440,30	0,00	0,00	0,00	0,00	0,00	0,00
12.1.1.1	środki określone w art. 5 ust. 1 pkt 2 ustawy wynikające wyłącznie z zawartych umów na realizację programu, projektu lub zadania	0,00	27 806,90	0,00	0,00	0,00	0,00	0,00	0,00
12.2	Dochody majątkowe na programy, projekty lub zadania finansowane z udziałem środków, o których mowa w art. 5 ust. 1 pkt 2 i 3 ustawy, w tym:	1 291 484,18	1 971 837,84	0,00	0,00	0,00	0,00	0,00	0,00
12.2.1	środki określone w art. 5 ust. 1 pkt 2 ustawy, w tym:	1 290 674,96	1 971 837,84	0,00	0,00	0,00	0,00	0,00	0,00
12.2.1.1	środki określone w art. 5 ust. 1 pkt 2 ustawy wynikające wyłącznie z zawartych umów na realizację programu, projektu lub zadania	0,00	0,00	0,00	0,00	0,00	0,00	0,00	0,00
12.3	Wydatki bieżące na programy, projekty lub zadania finansowane z udziałem środków, o których mowa w art. 5 ust. 1 pkt 2 i 3 ustawy	610 470,34	528 332,54	0,00	0,00	0,00	0,00	0,00	0,00
12.3.1	w tym finansowane środkami określonymi w art. 5 ust. 1 pkt 2 ustawy	513 493,06	466 500,64	0,00	0,00	0,00	0,00	0,00	0,00
12.3.2	Wydatki bieżące na realizację programu, projektu lub zadania wynikające wyłącznie z zawartych umów z podmiotem dysponującym środkami, o których mowa w art. 5 ust. 1 pkt 2 ustawy	0,00	61 831,90	0,00	0,00	0,00	0,00	0,00	0,00
12.4	Wydatki majątkowe na programy, projekty lub zadania finansowane z udziałem środków, o których mowa w art. 5 ust. 1 pkt 2 i 3 ustawy	1 922 519,40	969 074,20	0,00	0,00	0,00	0,00	0,00	0,00
12.4.1	w tym finansowane środkami określonymi w art. 5 ust. 1 pkt 2 ustawy	1 522 902,21	771 190,23	0,00	0,00	0,00	0,00	0,00	0,00
12.4.2	Wydatki majątkowe na realizację programu, projektu lub zadania wynikające wyłącznie z zawartych umów z podmiotem dysponującym środkami, o których mowa w art. 5 ust. 1 pkt 2 ustawy	0,00	197 883,97	0,00	0,00	0,00	0,00	0,00	0,00
13	Kwoty dotyczące przejęcia i spłaty zobowiązań po samodzielnymi publicznych zakładach opieki zdrowotnej oraz pokrycia ujemnego wyniku	x	x	x	x	x	x	x	x
13.1	Kwota zobowiązań wynikających z przejęcia przez jednostkę samorządu terytorialnego zobowiązań po likwidowanych i przekształconych samodzielnymi zakładach opieki zdrowotnej	0,00	0,00	0,00	0,00	0,00	0,00	0,00	0,00
13.2	Dochody budżetowe z tytułu donacji celowej z budżetu państwa, o której mowa w art. 196 ustawy z dnia 15 kwietnia 2011 r. o działalności leczniczej (Dz.U. Nr 112, poz. 654, z późn. zm.)	0,00	0,00	0,00	0,00	0,00	0,00	0,00	0,00
13.3	Wysokość zobowiązań podlegających umorzeniu, o którym mowa w art. 190 ustawy o działalności leczniczej na spłatę przejętych zobowiązań samodzielnego publicznego zakładu opieki zdrowotnej przekształconego na zasadach określonych w przepisach o działalności leczniczej	0,00	0,00	0,00	0,00	0,00	0,00	0,00	0,00
13.4	Wydatki na spłatę przejętych zobowiązań samodzielnego publicznego zakładu opieki zdrowotnej przekształconego na zasadach określonych w przepisach o działalności leczniczej	0,00	0,00	0,00	0,00	0,00	0,00	0,00	0,00
13.5	Wydatki na spłatę przejętych zobowiązań samodzielnego publicznego zakładu opieki zdrowotnej likwidowanego na zasadach określonych w przepisach o działalności leczniczej	0,00	0,00	0,00	0,00	0,00	0,00	0,00	0,00
13.6	Wydatki na spłatę zobowiązań samodzielnego publicznego zakładu opieki zdrowotnej przejętych do końca 2011 r. na podstawie przepisów o zakładach opieki zdrowotnej	0,00	0,00	0,00	0,00	0,00	0,00	0,00	0,00
13.7	Wydatki bieżące na pokrycie ujemnego wyniku finansowego samodzielnego publicznego zakładu opieki zdrowotnej	0,00	0,00	0,00	0,00	0,00	0,00	0,00	0,00
14	Dane uzupełniające o długu i jego spłacie	x	x	x	x	x	x	x	x
14.1	Spłaty rat kapitałowych oraz wykup papierów wartościowych, o których mowa w pkt 5.1., wynikające wyłącznie z tytułu zobowiązań już zaciągniętych	0,00	0,00	0,00	0,00	0,00	0,00	0,00	0,00
14.2	Kwota długu, którego planowana spłata dokona się z wyników budżetu	0,00	0,00	0,00	0,00	0,00	0,00	0,00	0,00
14.3	Wydatki zmniejszające dług, w tym:	0,00	0,00	0,00	0,00	0,00	0,00	0,00	0,00
14.3.1	spłata zobowiązań wynikających z lat poprzednich, innych niż w pkt 14.3.3	0,00	0,00	0,00	0,00	0,00	0,00	0,00	0,00
14.3.2	związane z umowami zaliczonymi do tytułów dłużnych wliczanych w państwowy dług publiczny	0,00	0,00	0,00	0,00	0,00	0,00	0,00	0,00
14.3.3	wpłaty z tytułu wymaganych porządów i gwarancji	0,00	0,00	0,00	0,00	0,00	0,00	0,00	0,00
14.4	Wynik operacji niefinansowych wpływających na kwotę długu (m.in. umorzenia, róbnice kursowe)	0,00	0,00	0,00	0,00	0,00	0,00	0,00	0,00

Wyszczególnienie		2020	2021	2022	2023	2024	2025	2026	2027
I.	Dochoły ogółem	55 968 745,33	54 368 321,88	51 450 394,48	51 450 394,48	0,00	0,00	0,00	0,00
1.	Dochoły budżetu, w tym:	52 968 745,33	51 368 321,88	47 559 310,61	51 450 394,48	0,00	0,00	0,00	0,00
1.1	dochoły z tytułu udziału we wpływach z podatku dochodowego od osób fizycznych	15 100 000,00	15 100 000,00	15 100 000,00	15 100 000,00	0,00	0,00	0,00	0,00
1.1.1	dochoły z tytułu udziału we wpływach z podatku dochodowego od osób prawnych	360 000,00	360 000,00	360 000,00	360 000,00	0,00	0,00	0,00	0,00
1.1.2	dochoły z tytułu udziału we wpływach z podatku dochodowego od osób fizycznych	18 358 145,33	16 757 721,88	12 948 710,61	16 839 794,48	0,00	0,00	0,00	0,00
1.1.3	podatki i opłaty, w tym:	12 980 000,00	12 980 000,00	12 500 000,00	12 900 000,00	0,00	0,00	0,00	0,00
1.1.3.1	z podatku od nieruchomości	11 700 600,00	11 700 600,00	11 700 600,00	11 700 600,00	0,00	0,00	0,00	0,00
1.1.3.1.1	z subwencji ogólnej	7 450 000,00	7 450 000,00	7 450 000,00	7 450 000,00	0,00	0,00	0,00	0,00
1.1.3.1.2	z tytułu dotacji i środków przeznaczonych na cele budżetowe	3 000 000,00	3 000 000,00	3 891 083,87	3 891 083,87	0,00	0,00	0,00	0,00
1.1.3.1.3	ze sprzedaży majątku	900 000,00	900 000,00	100 000,00	100 000,00	0,00	0,00	0,00	0,00
1.1.3.1.4	z tytułu dotacji i środków przeznaczonych na inwestycje	53 867 476,07	52 563 056,03	50 218 432,39	48 166 364,62	0,00	0,00	0,00	0,00
1.1.3.1.5	inne dochody budżetu	38 872 042,38	36 090 973,95	36 218 432,39	34 166 364,62	0,00	0,00	0,00	0,00
1.2	Dochoły majątkowe, w tym:	900 000,00	900 000,00	100 000,00	100 000,00	0,00	0,00	0,00	0,00
1.2.1	ze sprzedaży majątku	0,00	0,00	0,00	0,00	0,00	0,00	0,00	0,00
1.2.2	z tytułu dotacji i środków przeznaczonych na inwestycje	900 000,00	900 000,00	100 000,00	100 000,00	0,00	0,00	0,00	0,00
2.	Wydatki ogółem	38 872 042,38	36 090 973,95	36 218 432,39	34 166 364,62	0,00	0,00	0,00	0,00
2.1	Wydatki budżetu, w tym:	0,00	0,00	0,00	0,00	0,00	0,00	0,00	0,00
2.1.1	z tytułu porzeceń i gwarancji, w tym:	0,00	0,00	0,00	0,00	0,00	0,00	0,00	0,00
2.1.1.1	gwarancje i porzececia podlegające wyłączeniu z limitów spłaty zobowiązań określonych w art. 243 ust. 3 pkt 2 ustawy z dnia 27 sierpnia 2009 r. o finansach publicznych (Dz. U. Nr 157, poz. 1240, z późn. zm.) lub art. 169 ust. 3 pkt 2 ustawy z dnia 30 czerwca 2005 r. o finansach publicznych (Dz. U. Nr 249, poz. 2104, z późn. zm.)	0,00	0,00	0,00	0,00	0,00	0,00	0,00	0,00
2.1.2	na spłatę przejętych zobowiązań samodzielnego publicznego zakładu opieki zdrowotnej przekształconego na zasadach określonych w przepisach o działalności leczniczej, w wysokości w jakiej nie podlegają sfinansowaniu dotacją z budżetu państwa	214 173,32	106 772,88	33 891,90	1 625,79	0,00	0,00	0,00	0,00
2.1.3	wydatki na obsługę długu, w tym:	214 173,32	106 772,88	33 891,90	1 625,79	0,00	0,00	0,00	0,00
2.1.3.1	odsetki i dyskonta określone w art. 243 ust. 1 ustawy lub art. 169 ust. 1 ufp z 2005 r.	14 995 433,69	16 472 082,08	14 000 000,00	14 000 000,00	0,00	0,00	0,00	0,00
2.2	Wydatki majątkowe	2 101 269,26	1 805 265,85	1 231 962,09	3 284 029,86	0,00	0,00	0,00	0,00
3	Przychody budżetu	500 000,00	0,00	0,00	0,00	0,00	0,00	0,00	0,00
4	Przychody budżetu	0,00	0,00	0,00	0,00	0,00	0,00	0,00	0,00
4.1	Nadwyżka budżetowa z lat ubiegłych, w tym:	0,00	0,00	0,00	0,00	0,00	0,00	0,00	0,00
4.1.1	na pokrycie deficytu budżetu	0,00	0,00	0,00	0,00	0,00	0,00	0,00	0,00
4.2	Wolne środki, o których mowa w art. 217 ust. 2 pkt 6 ustawy, w tym:	0,00	0,00	0,00	0,00	0,00	0,00	0,00	0,00
4.2.1	na pokrycie deficytu budżetu	0,00	0,00	0,00	0,00	0,00	0,00	0,00	0,00
4.3	Kredyty, pożyczki, emisja papierów wartościowych, w tym:	500 000,00	0,00	0,00	0,00	0,00	0,00	0,00	0,00
4.3.1	na pokrycie deficytu budżetu	0,00	0,00	0,00	0,00	0,00	0,00	0,00	0,00
4.4	Inne przychody niezwiązane z zaciąganiem długu, w tym:	0,00	0,00	0,00	0,00	0,00	0,00	0,00	0,00
4.4.1	na pokrycie deficytu budżetu	0,00	0,00	0,00	0,00	0,00	0,00	0,00	0,00
5	Rozchody budżetu	2 601 269,26	1 805 265,85	1 231 962,09	3 284 029,86	0,00	0,00	0,00	0,00
5.1	Spłaty rat kapitałowych kredytów i pożyczek oraz wykup papierów wartościowych, w tym:	2 601 269,26	1 805 265,85	1 231 962,09	3 284 029,86	0,00	0,00	0,00	0,00
5.1.1	kwota przypadająca na dany rok kwot wyłączeń określonych w art. 243 ust. 3 pkt 1 ustawy lub art. 169 ust. 3 pkt 1 ufp z 2005 r.	0,00	0,00	0,00	0,00	0,00	0,00	0,00	0,00
5.1.1.1	kwota przypadająca na dany rok kwot wyłączeń określonych w art. 243 ust. 3 pkt 1 ustawy (lub art. 169 ust. 3 pkt 1 ufp z 2005 r.), art. 121a ustawy z dnia 27 sierpnia 2009 r. - Przepisy wprowadzające ustawę o finansach publicznych (Dz. U. Nr 157, poz. 1241, z późn. zm.) oraz art. 36 ustawy z dnia 7 grudnia 2012 r. o zmianie niektórych ustaw związanych z realizacją ustawy budżetowej (Dz. U. poz. 1456), w tym:	0,00	0,00	0,00	0,00	0,00	0,00	0,00	0,00
5.1.1.1.1	kwota przypadająca na dany rok kwot wyłączeń określonych w art. 243 ust. 3 pkt 1 ustawy lub art. 169 ust. 3 pkt 1 ufp z 2005 r.	0,00	0,00	0,00	0,00	0,00	0,00	0,00	0,00
5.2	Inne rozchody niezwiązane ze spłatą długu	6 321 267,80	4 515 991,95	3 284 029,86	0,00	0,00	0,00	0,00	0,00
6	Kwota długu	0,00	0,00	0,00	0,00	0,00	0,00	0,00	0,00
6.1	Łączna kwota wyłączeń z ograniczeń długu określonych w art. 170 ust. 3 ufp z 2005 r. oraz w art. 36 ustawy o zmianie niektórych ustaw związanych z realizacją ustawy budżetowej, w tym:	0,00	0,00	0,00	0,00	0,00	0,00	0,00	0,00
6.1.1	kwota wyłączeń z ograniczeń długu określonych w art. 170 ust. 3 ufp z 2005 r.	0,00	0,00	0,00	0,00	0,00	0,00	0,00	0,00
6.2	Wskaznik zadłużenia do dochodów ogółem określony w art. 170 ufp z 2005 r., bez uwzględnienia wyłączeń określonych w pkt 6.1.	11,29%	8,31%	6,38%	0,00%	0,00%	0,00%	0,00%	0,00%
6.3	Wskaznik zadłużenia do dochodów ogółem, o którym mowa w art. 170 ufp z 2005 r. tj. uwzględnieniu wyłączeń określonych w pkt 6.1.	11,29%	8,31%	6,38%	0,00%	0,00%	0,00%	0,00%	0,00%

Lp.	Wyszczególnienie	2020	2021	2022	2023	2024	2025	2026	2027
7	Kwota zobowiązań wynikających z przejęcia przez jednostkę samorządu terytorialnego zobowiązań po likwidowanych i przekształcanych jednostkach zaliczanych do sektora finansów publicznych	0,00	0,00	0,00	0,00	0,00	0,00	0,00	0,00
8	Relacja zrównoważenia wydatków bieżących, o której mowa w art. 242 ustawy	x	x	x	x	x	x	x	x
8.1	Różnica między dochodami bieżącymi a wydatkami bieżącymi	14 096 702,95	15 277 347,93	11 340 878,22	17 284 029,86	x	0,00	0,00	0,00
8.2	Różnica między dochodami bieżącymi, powiększonymi o nadwyżkę budżetową określoną w pkt 4.1. i wolne środki określone w pkt 4.2. a wydatkami bieżącymi, pomniejszonymi o wydatki określone w pkt 2.1.2.	14 096 702,95	15 277 347,93	11 340 878,22	17 284 029,86	0,00	0,00	0,00	0,00
9	Wskaznik spłaty zobowiązań	x	x	x	x	x	x	x	x
9.1	Wskaznik planowanej łącznej kwoty spłaty zobowiązań, o której mowa w art. 169 ust. 1 ufp z 2005 r. do dochodów ogółem, bez uwzględnienia wyłączeń określonych w pkt 5.1.1.	5,03%	3,52%	2,46%	6,39%	0,00%	0,00%	0,00%	0,00%
9.2	Wskaznik planowanej łącznej kwoty spłaty zobowiązań, o której mowa w art. 169 ust. 1 ufp z 2005 r. do dochodów ogółem, po uwzględnieniu wyłączeń przypadających na dany rok określonych w pkt 5.1.1.	5,03%	3,52%	2,46%	6,39%	0,00%	0,00%	0,00%	0,00%
9.3	Wskaznik planowanej łącznej kwoty spłaty zobowiązań, o której mowa w art. 243 ust. 1 ustawy do dochodów ogółem, bez uwzględnienia zobowiązań związku współtworzonego przez jednostkę samorządu terytorialnego i bez uwzględnienia wyłączeń przypadających na dany rok określonych w pkt 5.1.1.	5,03%	3,52%	2,46%	6,39%	0,00%	0,00%	0,00%	0,00%
9.4	Wskaznik planowanej łącznej kwoty spłaty zobowiązań, o której mowa w art. 243 ust. 1 ustawy do dochodów ogółem, bez uwzględnienia zobowiązań związku współtworzonego przez jednostkę samorządu terytorialnego, po uwzględnieniu wyłączeń przypadających na dany rok określonych w pkt 5.1.1.	5,03%	3,52%	2,46%	6,39%	0,00%	0,00%	0,00%	0,00%
9.5	Kwota zobowiązań związku współtworzonego przez jednostkę samorządu terytorialnego przypadających do spłaty w danym roku budżetowym, podlegająca doliczeniu zgodnie z art. 244 ustawy	0,00	0,00	0,00	0,00	0,00	0,00	0,00	0,00
9.6	Wskaznik planowanej łącznej kwoty spłaty zobowiązań, o której mowa w art. 243 ust. 1 ustawy do dochodów ogółem, po uwzględnieniu zobowiązań związku współtworzonego przez jednostkę samorządu terytorialnego oraz po uwzględnieniu wyłączeń przypadających na dany rok określonych w pkt 5.1.1.	5,03%	3,52%	2,46%	6,39%	0,00%	0,00%	0,00%	0,00%
9.6.1	Wskaznik jednoroczny (prawa strona wzoru z art. 243)	26,79%	29,76%	22,24%	33,59%	0,00%	0,00%	0,00%	0,00%
9.7	Dopuszczalny wskaźnik spłaty zobowiązań określony w art. 243 ustawy, po uwzględnieniu wyłączeń określonych w art. 36 ustawy z dnia 7 grudnia 2012 r. o zmianie niektórych ustaw związanych z realizacją ustawy budżetowej, obliczony w oparciu o plan 3 kwartałów roku poprzedzającego rok budżetowy.	21,04%	24,01%	27,44%	26,26%	0,00%	0,00%	0,00%	0,00%
9.7.1	Dopuszczalny wskaźnik spłaty zobowiązań określony w art. 243 ustawy, po uwzględnieniu wyłączeń określonych w art. 36 ustawy z dnia 7 grudnia 2012 r. o zmianie niektórych ustaw związanych z realizacją ustawy budżetowej, obliczony w oparciu o wykonanie roku poprzedzającego rok budżetowy	21,04%	24,01%	27,44%	26,26%	0,00%	0,00%	0,00%	0,00%
9.8	Informacja o spełnieniu wskaźnika spłaty zobowiązań określonego w art. 243 ustawy, po uwzględnieniu zobowiązań związku współtworzonego przez jednostkę samorządu terytorialnego oraz po uwzględnieniu wyłączeń określonych w pkt 5.1.1., obliczonego w oparciu o plan 3 kwartałów roku poprzedzającego rok budżetowy	Spełniona	Spełniona	Spełniona	Spełniona	Spełniona	Spełniona	Spełniona	Spełniona
9.8.1	Informacja o spełnieniu wskaźnika spłaty zobowiązań określonego w art. 243 ustawy, po uwzględnieniu zobowiązań związku współtworzonego przez jednostkę samorządu terytorialnego oraz po uwzględnieniu wyłączeń określonych w pkt 5.1.1., obliczonego w oparciu o wykonanie roku poprzedzającego rok budżetowy	Spełniona	Spełniona	Spełniona	Spełniona	Spełniona	Spełniona	Spełniona	Spełniona
10	Przeznaczenie prognozowane nadwyżki budżetowej, w tym na:	2 101 269,26	1 805 265,85	1 231 962,09	3 284 029,86	0,00	0,00	0,00	0,00
10.1	Spłaty kredytów, pożyczek i wykup papierów wartościowych	2 101 269,26	1 805 265,85	1 231 962,09	3 284 029,86	0,00	0,00	0,00	0,00
11	Informacje uzupełniające o wybranych rodzajach wydatków budżetowych	x	x	x	x	x	x	x	x
11.1	Wydatki bieżące na wynagrodzenia i składki od nich naliczane	19 500 000,00	19 500 000,00	19 500 000,00	0,00	0,00	0,00	0,00	0,00
11.2	Wydatki związane z funkcjonowaniem organów jednostki samorządu terytorialnego	0,00	0,00	0,00	0,00	0,00	0,00	0,00	0,00
11.3	Wydatki objęte limitem art. 226 ust. 3 ustawy, z tego:	0,00	0,00	0,00	0,00	0,00	0,00	0,00	0,00
11.3.1	bieżące	0,00	0,00	0,00	0,00	0,00	0,00	0,00	0,00
11.3.2	majątkowe	0,00	0,00	0,00	0,00	0,00	0,00	0,00	0,00
11.4	Wydatki inwestycyjne kontynuowane	0,00	0,00	0,00	0,00	0,00	0,00	0,00	0,00
11.5	Nowe wydatki inwestycyjne	0,00	0,00	0,00	0,00	0,00	0,00	0,00	0,00
11.6	Wydatki majątkowe w formie dotacji	0,00	0,00	0,00	0,00	0,00	0,00	0,00	0,00

Przewodniczący Rady Miejskiej  
w Kołuszynie  
Stanisław Sokolowski

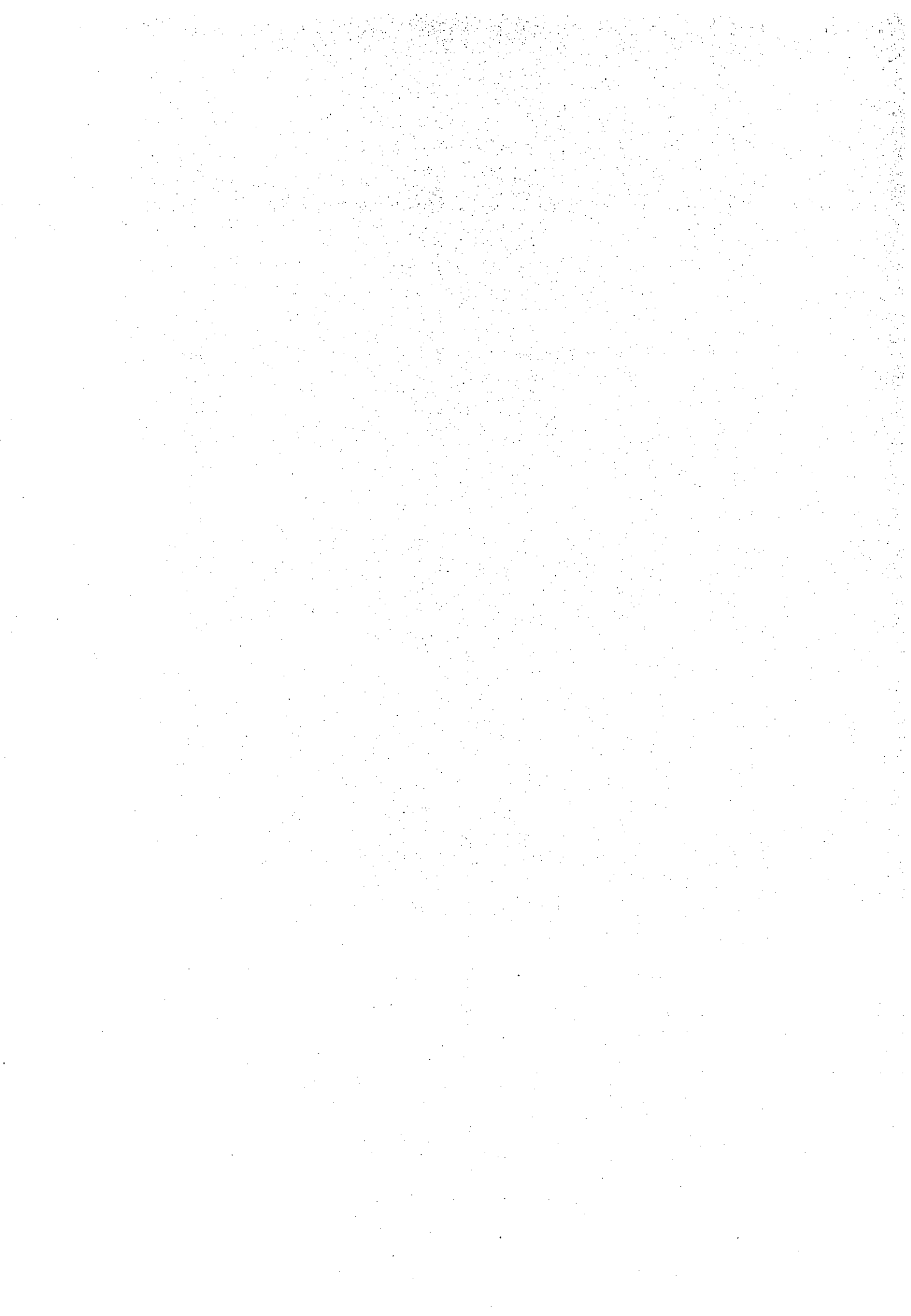







Opracowanie DP oraz budowa świetlicy środowiskowej wraz z niezbędnymi elementami zagospodarowania terenu, ogrodzeniem oraz	KOLUSZKI	2012	2013	831 208,74	587 494,43	0,00	0,00	0,00	0,00
Przebudowa dachu oraz termomodernizacja budynku strażnicy OSP we wsi Wierzchy z przeznaczeniem na cele społeczne i kulturalne - poprawa jakości życia	KOLUSZKI	2010	2011	0,00	0,00	0,00	0,00	0,00	0,00
Szansa dla ucznia - wsparcie indywidualnego rozwoju uczniów klas 1-3 z 6 szkół podstawowych funkcjonujących w gminie Kóluski, dostosowanego	KOLUSZKI	2012	2013	0,00	0,00	0,00	0,00	0,00	0,00
Termomodernizacja budynku Przedszkola Nr 2 przy ulicy Reja w Kóluskach - Ochrona powietrza poprzez zmniejszenie ilości emisji szkodliwych	KOLUSZKI	2009	2013	2 208 564,30	658 920,00	0,00	0,00	0,00	0,00
Uzbrojenie terenów Łódzkiej Specjalnej Strefy Ekonomicznej Podstrefy Kóluski - Rozbudowa drogi - ulicy Nasiennej w Kóluskach wraz z budową	KOLUSZKI	2008	2013	4 727 805,00	74 250,00	0,00	0,00	0,00	0,00
Zachowanie dziedzictwa kulturowego Gminy Kóluski poprzez adaptację pomieszczeń świetlicy wiejskiej we wsi Regny, w tym Przebudowa	KOLUSZKI	2012	2013	109 420,33	54 908,25	0,00	0,00	0,00	0,00
Wydatki na programy, projekty lub zadania związane z umowami partnerstwa publiczno-prywatnego, z tego:				0,00	0,00	0,00	0,00	0,00	0,00
- wydatki bieżące				0,00	0,00	0,00	0,00	0,00	0,00
Dowozenie uczniów do szkół z terenu Gminy Kóluski	KOLUSZKI	2011	2012	0,00	0,00	0,00	0,00	0,00	0,00
Konserwacja i eksploatacja oświetlenia ulicznego na terenie Gminy Kóluski	KOLUSZKI	2011	2012	0,00	0,00	0,00	0,00	0,00	0,00
Monitorowanie sygnałów alarmowych	KOLUSZKI	2011	2012	0,00	0,00	0,00	0,00	0,00	0,00
Sprawowanie opieki profilaktycznej nad pracownikami	KOLUSZKI	2011	2012	0,00	0,00	0,00	0,00	0,00	0,00
Usługi porządkowe w budynku administracyjno - biurowym w Kóluskach przy ul. 11 Listopada 65	KOLUSZKI	2011	2012	0,00	0,00	0,00	0,00	0,00	0,00
Wywóz nieczystości stałych z posesji mieszkalnych i niemieszkalnych	KOLUSZKI	2011	2012	0,00	0,00	0,00	0,00	0,00	0,00
- wydatki majątkowe				0,00	0,00	0,00	0,00	0,00	0,00
Wydatki na programy, projekty lub zadania pozostałe (inne niż wymienione w pkt 1.1 i 1.2),z tego				61 209 487,68	12 506 865,79	12 513 946,52	10 992 791,04	2 758 840,58	2 545 965,90







Koluszki zawsze w centrum - promocja marki Gminy Koluszki - wykreowanie i promocja spójnej marki Miasta Koluszki jako idealnego miejsca do	KOLUSZKI	2013	2014	873 300,00	344 400,00	528 900,00	0,00	0,00	0,00	0,00
Konserwacja i eksploatacja oświetlenia ulicznego na terenie Gminy Koluszki - utrzymanie sprawności urządzeń oświetlenia ulicznego wpływającego na	KOLUSZKI	2011	2013	356 700,00	132 595,80	0,00	0,00	0,00	0,00	0,00
Łącze internetowe dla Urzędu Miejskiego w Koluszkach	KOLUSZKI	2012	2013	4 034,44	1 386,44	0,00	0,00	0,00	0,00	0,00
Łącze internetowe do sieci MSSDI	KOLUSZKI	2012	2013	17 712,00	7 380,00	0,00	0,00	0,00	0,00	0,00
Nadzór autorski nad systemem ADAS TENSOFIT	KOLUSZKI	2012	2013	36 900,00	3 075,00	0,00	0,00	0,00	0,00	0,00
Obsługa i bieżąca konserwacja instalacji elektrycznej i urządzeń w budynku Urzędu Miejskiego	KOLUSZKI	2013	2014	2 500,00	2 000,00	500,00	0,00	0,00	0,00	0,00
Przebudowa (modernizacja) Miejskiej Ciepłowni w Koluszkach	KOLUSZKI	2013	2017	2 501 376,87	519 866,08	513 073,29	501 266,78	489 516,92	477 653,80	
Rekultywacja oraz zamknięcie miejskiego składowiska odpadów w Koluszkach - pożyczka z WFOŚ/GW w Łodzi, umowa nr 56/OZ/P/2008 z dn.	KOLUSZKI	2010	2018	861 186,21	72 328,15	71 324,15	70 320,10	69 323,66	68 312,10	
Remonty i utrzymanie dróg gminnych i wewnętrznych	KOLUSZKI	2012	2014	2 621 929,50	383 657,69	1 909 911,67	0,00	0,00	0,00	
Remonty i utrzymanie dróg powiatowych	KOLUSZKI	2012	2014	814 383,00	400 000,00	86 022,86	0,00	0,00	0,00	
Świadczenie usług pocztowych w zakresie przesyłek listowych -	KOLUSZKI	2009	2013	564 845,10	151 565,45	0,00	0,00	0,00	0,00	
Usługi zdrowotne	KOLUSZKI	2013	2014	7 400,00	4 200,00	3 200,00	0,00	0,00	0,00	
Wykonywanie na terenie Gminy Koluszki usług transportowo - porządkowych polegających na ustawianiu i systematycznym opróżnianiu	KOLUSZKI	2011	2013	75 195,54	39 670,14	0,00	0,00	0,00	0,00	
Zadania realizowane zgodnie z ustawą o utrzymaniu czystości i porządku w gminach	KOLUSZKI	2013	2014	2 120 239,95	890 239,95	1 230 000,00	0,00	0,00	0,00	





Zimowe utrzymanie dróg powiatowych, gminnych i wewnętrznych	KOLUSZKI	2012	2013	1 497 312,00	1 482 216,84	0,00	0,00	0,00	0,00
- wydatki majątkowe				46 468 989,20	6 972 845,65	8 171 014,55	10 421 204,16	2 200 000,00	2 000 000,00
Budowa chodnika dla pieszych w drodze powiatowej Nr 2917E we wsi Felicjanów w gminie Koluszki na długości ok. 0,7 km - etap II	KOLUSZKI	2011	2014	494 039,00	0,00	300 000,00	0,00	0,00	0,00
Budowa chodnika dla pieszych w ul. Słowackiego w Koluszkach - Poprawa bezpieczeństwa pieszych poprzez budowę bezpiecznej infrastruktury drogowej	KOLUSZKI	2010	2012	0,00	0,00	0,00	0,00	0,00	0,00
Budowa chodnika dla pieszych we wsi Borowa - etap II - Poprawa bezpieczeństwa pieszych poprzez budowę bezpiecznej infrastruktury drogowej	KOLUSZKI	2010	2012	0,00	0,00	0,00	0,00	0,00	0,00
Budowa chodnika dla pieszych wraz z budową kanalizacji deszczowej, odtworzeniem nawierzchni w ulicy Słowackiego w Koluszkach wraz z przebudową	KOLUSZKI	2010	2013	482 269,00	450 000,00	0,00	0,00	0,00	0,00
Budowa i modernizacja dróg w mieście Koluszki w osiedlu „Głowackiego” - Poprawa istniejącego układu drogowego	KOLUSZKI	2002	2012	0,00	0,00	0,00	0,00	0,00	0,00
Budowa kan. deszczowej w ul. Sikorskiego na odcinku od ul. Korczaka do ul. Andersa oraz w projektowanej drodze łączącej ul. Sikorskiego z ul.	KOLUSZKI	2009	2013	1 387 903,04	932 547,04	0,00	0,00	0,00	0,00
Budowa kanalizacji deszczowej oraz przebudowa ulicy Harcerskiej, Staszica i 3 Maja w Koluszkach	KOLUSZKI	2013	2014	0,00	0,00	0,00	0,00	0,00	0,00
Budowa kanalizacji deszczowej w ul. 3 Maja w Koluszkach wraz z odtworzeniem nawierzchni	KOLUSZKI	2011	2013	0,00	0,00	0,00	0,00	0,00	0,00
Budowa kanalizacji sanitarnej oraz sieci wodociągowej w ul. Słowackiego w K-kach	KOLUSZKI	2011	2013	0,00	0,00	0,00	0,00	0,00	0,00
Budowa kanalizacji sanitarnej w os. Czarnieckiego w Koluszkach - Stworzenie warunków na rzecz poprawy środowiska naturalnego poprzez uzbrojenie	KOLUSZKI	2009	2012	0,00	0,00	0,00	0,00	0,00	0,00
Budowa kanalizacji sanitarnej w os. Łódzkie II w Koluszkach	KOLUSZKI	2013	2015	0,00	0,00	0,00	0,00	0,00	0,00
Budowa kanalizacji sanitarnej w ul. 11 Listopada w Koluszkach	KOLUSZKI	2012	2015	735 179,00	0,00	500 000,00	0,00	0,00	0,00
Budowa kanalizacji sanitarnej, kanalizacji deszczowej oraz sieci wodociągowej w osiedlu „Łódzkie I” w Koluszkach - Stworzenie warunków na	KOLUSZKI	2008	2014	8 182 459,00	0,00	1 500 000,00	0,00	0,00	0,00























0,00	0,00	0,00	0,00	0,00	0,00	0,00	0,00
0,00	0,00	0,00	0,00	0,00	0,00	0,00	0,00

Przewodniczący Rady Miejskiej  
w Koluszkach

  
Stanisław Szkolowski